Załącznik do zarządzenia 151/2022
Burmistrza Golczewa
z dnia 14 września 2022 r.
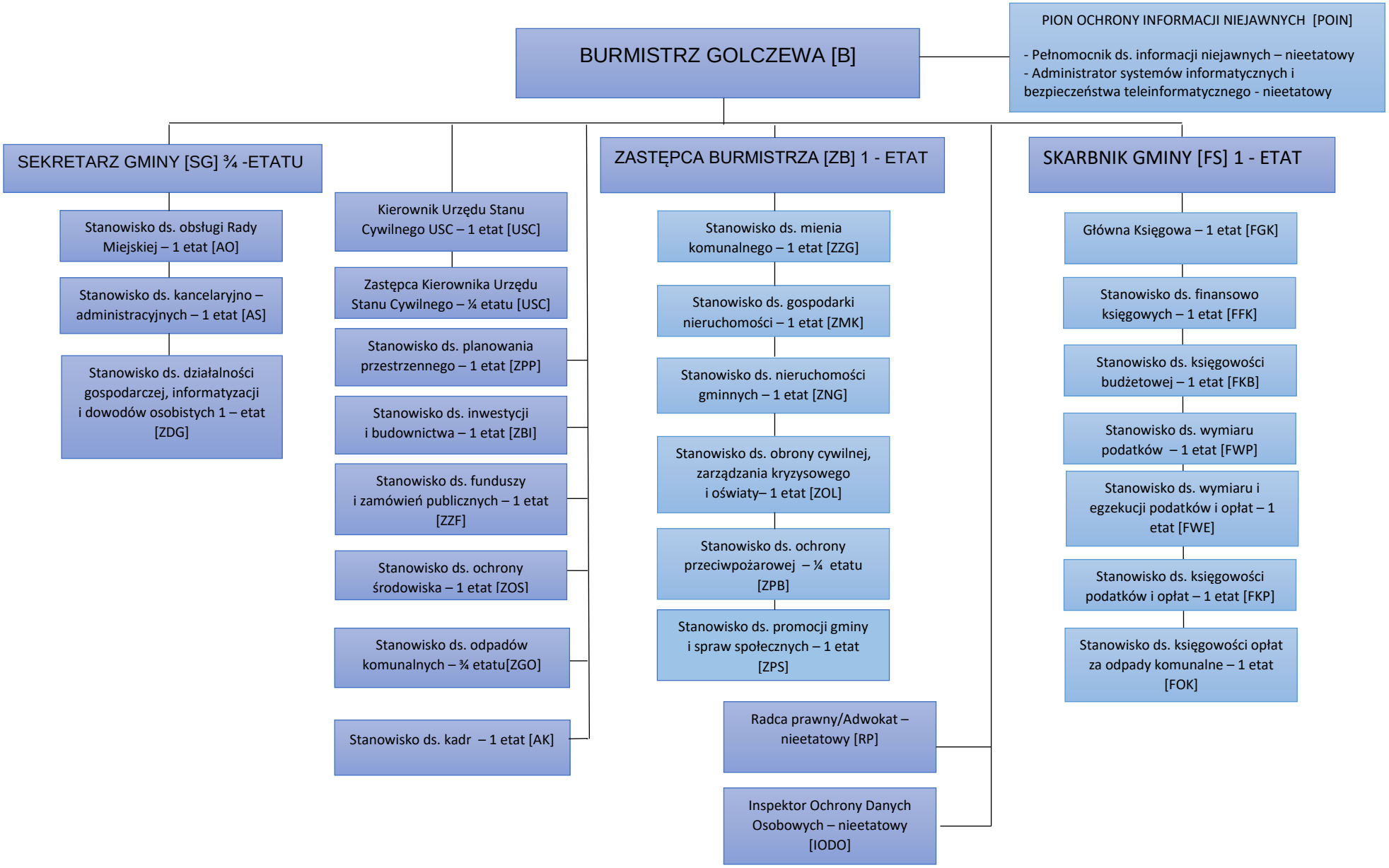
SCHEMAT ORGANIZACYJNY URZĘDU MIEJSKIEGO W GOLCZEWIE